

## ENTE PARCO REGIONALE DEL CONERO

Via Peschiera n. 30  
60020 SIROLO (AN)

### DETERMINAZIONE DIRETTORIALE

N. 17M

Oggetto: Esercitazione di recupero persona dispersa in ambiente non antropizzato, organizzata dal Direzione Regionale Vigili del Fuoco delle Marche, Ufficio Formazione del Polo didattico di Senigallia prevista per il giorno 09/05/2024. Autorizzazione ai sensi dell'art. 4.1 del Regolamento del Parco.

Data: 06/05/2024

L'anno duemilaventiquattro, il giorno sei del mese di maggio, nel proprio ufficio

#### Il Direttore

Premesso che

ai sensi dell'art. 26 della Legge Regionale 28 Aprile 1994 n. 15 il rilascio di concessioni o autorizzazioni relativi ad interventi, impianti od opere all'interno del parco è sottoposto a previo nulla osta dell'organismo di gestione del Parco stesso secondo le modalità previste dall'art. 13 della legge 394/1991;

ai sensi dell'art. 16 della Legge Regionale 28 Aprile 1994 n. 15 il Regolamento del Parco disciplina l'esercizio delle attività consentite nel territorio del parco secondo quanto previsto dall'articolo 11 della legge 394/1991.

con delibera di Consiglio Direttivo n. 68 del 30/05/2023 è stato approvato il Regolamento del Parco del Conero Pubblicato sul supplemento n. 50 del 08/06/2023;

il Regolamento del Parco del Conero definisce i casi e le modalità di presentazione delle domande di rilascio del nullaosta e/o di autorizzazione e le relative procedure per il rilascio ovvero il diniego;

il nulla osta/autorizzazione è rilasciato ovvero negato dal Direttore con propria determinazione, viste le risultanze del parere espresso dalla Commissione Tecnica e/o dal Responsabile del Procedimento;

con Determina Direttoriale n. 6 del 07/02/2022 l'arch. Roberta Giambartolomei è stata individuata responsabile dell'Ufficio Progettazione e Valorizzazione Territoriale e quindi responsabile dei procedimenti ad esso afferenti;

Dato atto che con nota in data 30/05/2024 acquisita al prot. dell'Ente al n. 1270/24, da parte della Direzione Regionale Vigili del Fuoco delle Marche è pervenuta la richiesta di autorizzazione allo svolgimento di una esercitazione con simulazione di ricerca di persona dispersa, da svolgere nell'ambito del corso di formazione di Topografia Applicata al Soccorso liv. 1 (TAS1) a piedi in bosco, con l'ausilio di strumenti GPS, in Aree di Riserva del Parco, e prevista per il giorno 9 maggio 2024.

Visto il referto istruttorio prodotto dall'arch. Roberta Giambartolomei, comprensivo del parere di Screening di Incidenza Specifico che si è concluso positivamente, senza necessità di procedere a Valutazione Appropriata in quanto:

*in relazione ai possibili impatti su Siti Rete Natura 2000 si presume che:*

- *Pur essendo l'attività svolta durante il periodo di riproduzione della fauna (tra marzo e luglio) essendo interessati tracciati esistenti e visto il numero esiguo di persone impegnate nell'esercitazione, l'attività antropica NON comporta disturbo alla fauna/ avifauna stanziale*
- *in riferimento alla tipologia degli Habitat interessati, dato che l'attività si svolgerà a piedi, l'eventuale impatto determinato da calpestio derivante dalla fruizione, sia da ritenersi trascurabile in relazione alla compattazione del suolo e/o al danneggiamento di entità floristiche, in quanto avverrà su tracciati esistenti, e quindi si ritiene che NON produca perdita di habitat.*

- *il rispetto delle condizioni/prescrizioni ai sensi del Regolamento del Parco, nel caso specifico, esclude la necessità di procedere a Valutazione Appropriata.*

Vista la regolarità rispetto alla normativa di riferimento del Parco;

Evidenziato che i diritti di istruttoria non sono dovuti in quanto la domanda perviene da ente pubblico;

Dato atto che con Delibera di Consiglio Direttivo n. 54 del 30/04/2024, per lo svolgimento dell'attività, è stata rilasciata l'autorizzazione all'accesso alla Riserva orientata ed alla Riserva integrale ai sensi dell'art. 4.1 del Regolamento del Parco;

Ritenuto, per i motivi riportati nel predetto documento istruttorio che vengono condivisi, di disporre in merito;

Vista la legge 7 agosto 1990, n. 241 e ss. mm. e ii.;

Vista la legge n.127/97 e ss. mm. e ii.;

Visto lo Statuto dell'Ente;

Visto il D. Lgs. 18.08.2000 n. 267 – Testo Unico Enti Locali;

Visto il Piano del Parco Del Conero;

Visto il Regolamento del Parco del Conero;

Visto il Piano di Gestione dei Siti della rete Natura 2000 del Parco

## **DETERMINA**

1\_ Il rilascio di parere positivo di Screening di Incidenza Specifico per l'attività in oggetto, senza necessità di procedere a Valutazione Appropriata;

2\_ Il rilascio di autorizzazione, ai sensi dell'art 4.1 del Regolamento del Parco, fatti salvi diritti di terzi, allo svolgimento dell'esercitazione di recupero persona dispersa in ambiente non antropizzato, prevista per il giorno 9 maggio nell'ambito del Corso di Topografia Applicata al Soccorso liv. 1 (TAS1) organizzata dalla Direzione Regionale Vigili del Fuoco delle Marche, con le ***seguenti limitazioni e prescrizioni:***

- Nelle zone di Riserva Orientata e di Riserva Integrale, dato che le aree interessate dall'attività ricadono, come evidenziato nella planimetria allegata, in area di Riserva Orientata ed in parte in area di Riserva Integrale, per le quali è stata rilasciata apposita autorizzazione all'accesso con Delibera di Consiglio Direttivo n. 54 del 30/04/2024, si raccomanda di attuare la massima attenzione per il rispetto degli ambienti naturali dell'area protetta.
- l'accesso dovrà avvenire a piedi esclusivamente attraverso i percorsi esistenti, anche eventualmente non ufficiali, indicati nella mappa allegata alla richiesta.
- Non dovranno essere prodotte emissioni acustiche di forte intensità non necessarie all'attività del corso.
- E' vietato abbandonare rifiuti di qualsiasi natura.
- L'organizzatore si assume la piena responsabilità civile e penale nei confronti di se stesso e di terzi partecipanti;

- L'autorizzazione ha validità esclusivamente per il giorno indicato.

Il Direttore  
del Parco Regionale del Conero  
F.to Dr. Marco Zannini

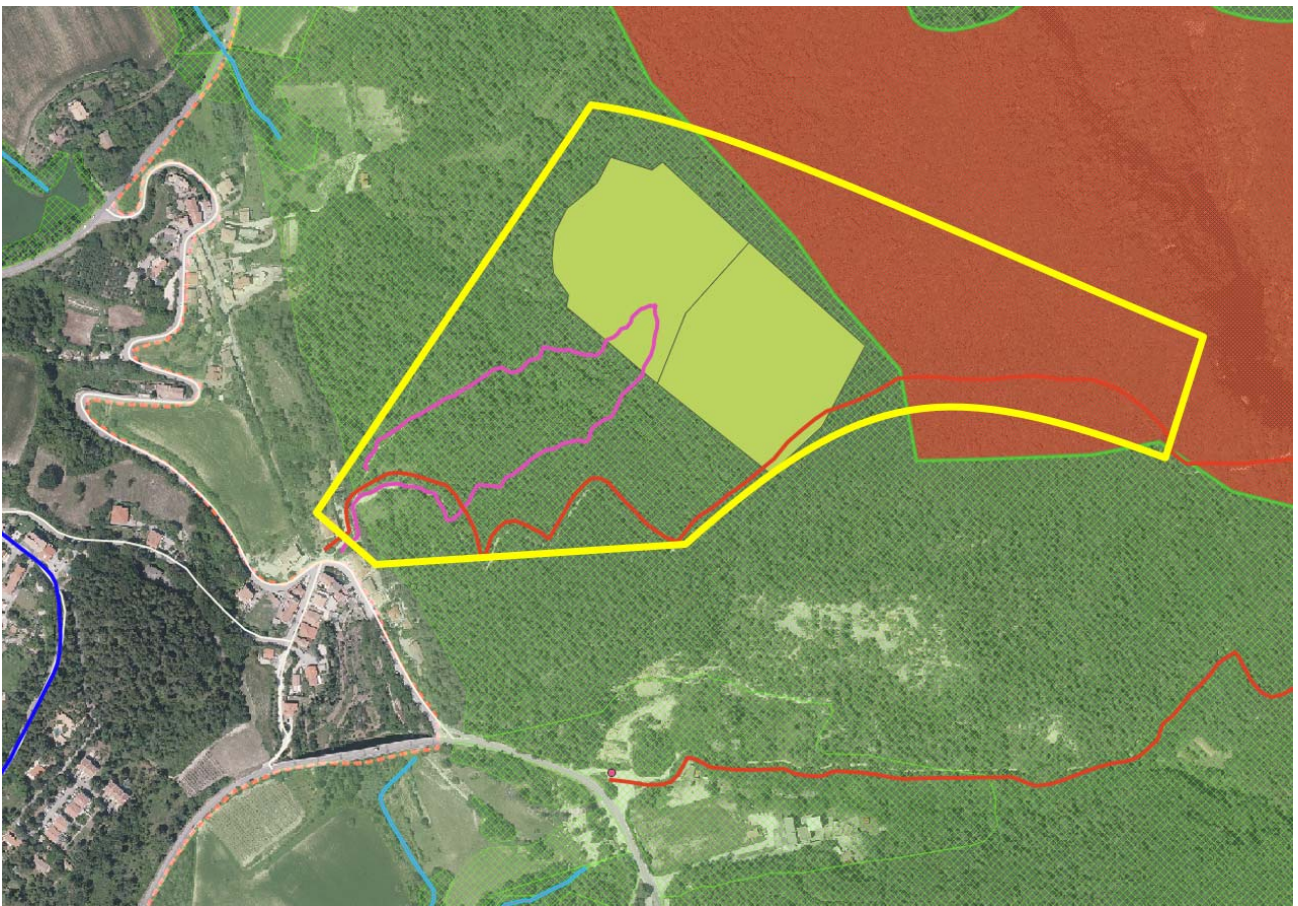
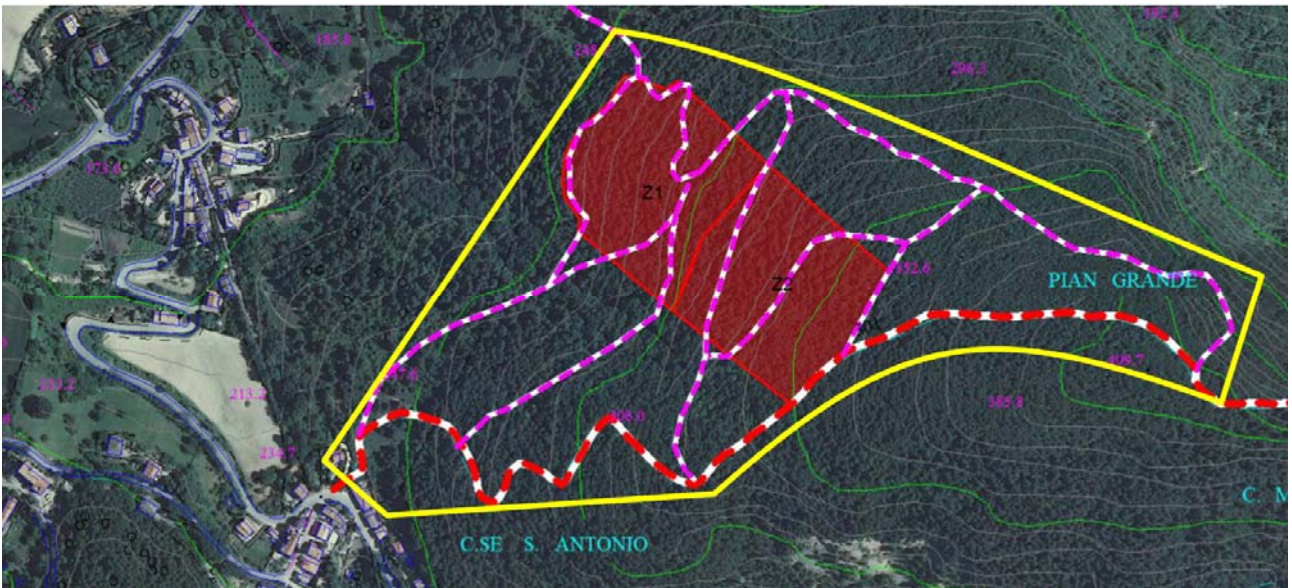

Riscontro con strumento GIS: le aree di svolgimento dell'attività ricadono all'interno della Riserva Orientata (area con campitura in VERDE) ed una parte all'interno della Riserva Integrale (area con campitura in ROSSO)

UFFICIO PROGETTAZIONE E VALORIZZAZIONE TERRITORIALE  
In ordine alla presente determinazione, appone il visto di accettazione

Sirolo, li 06/05/2024

Il responsabile del procedimento  
F.to Arch. Roberta Giambartolomei

Visto: Il Direttore  
del Parco Regionale del Conero  
F.to Dr. Marco Zannini

CERTIFICATO DI PUBBLICAZIONE

La presente determinazione è stata pubblicata all'Albo Pretorio dell'Ente per quindici giorni consecutivi dal 15/05/2024 ed è stata inserita nella raccolta delle determinate del servizio proponente.

Il Direttore  
del Parco Regionale del Conero  
F.to Dr. Marco Zannini